

หลักสูตร

“การจดทำใบขนสินค้าเชิงปฏิบัติ”

รุ่นที่ **9**

(Practical Import-Export Declaration)

Bridging Knowledge to Real-World Practice

อบรมระหว่างวันที่ 7, 9, 14, 16 และ 21 กรกฎาคม 2569



อังคารที่ 7 ก.ค. 69 (13.00 - 16.00 น.)

- พื้นฐานการค้าและการขนส่งนำเข้า-ส่งออก
- INCOTERMS
- การค้าระหว่างประเทศ
- รูปแบบการขนส่ง
- การชำระเงินระหว่างประเทศ
- ระบบตรวจปล่อยสินค้า

พฤหัสบดีที่ 9 ก.ค. 69 (09.00 - 16.00 น.)

- เอกสารสำคัญที่ใช้ในการทำใบขนสินค้านำเข้า พร้อมฝึกสำแดงใบขนสินค้านำเข้า

อังคารที่ 14 ก.ค. 69 (09.00 - 16.00 น.)

- ฝึกปฏิบัติการใช้โปรแกรมใบขนสินค้า แบบฝึกหัดขาเข้า โดยการใช้โปรแกรมศุลกากรอิเล็กทรอนิกส์

พฤหัสบดีที่ 16 ก.ค. 69 (13.00 - 16.00 น.)

- เอกสารสำคัญที่ใช้ในการทำใบขนสินค้าขาออก พร้อมฝึกสำแดงใบขนสินค้าขาออก

อังคารที่ 21 ก.ค. 69 (09.00 - 16.00 น.)

- ฝึกปฏิบัติการใช้โปรแกรมใบขนสินค้า แบบฝึกหัดขาออก โดยการใช้โปรแกรมศุลกากรอิเล็กทรอนิกส์

รูปแบบการอบรม

สถานที่อบรม : ONSITE
 ณ ห้องอบรมไอทีไอ อาคาร SSP Tower 2

ค่าธรรมเนียมการอบรม

- สมาชิกสมาคมฯ และศิษย์เก่า: **4,000 บาท**
- บุคคลทั่วไป: **5,000 บาท**

การชำระเงินและสมัครเรียน

- **บัญชีธนาคาร:** โอนเข้าบัญชี “โรงเรียนสถานฝึกอบรมทางวิชาการนำเข้าและส่งออก”
- **ธนาคาร:** กรุงศรีอยุธยา สาขาคลองเตย
- **เลขที่บัญชี: 012-1-44090-9** (หรือเช็คสั่งจ่ายในนามโรงเรียน)
- **การส่งหลักฐาน:** ส่งใบสมัครพร้อมหลักฐานการโอนเงินมาที่ Email: info@iti.ac.th

- เอกสารที่ใช้:**
1. ใบสมัคร
 2. สำเนาบัตรประชาชน

ติดต่อสอบถามเพิ่มเติม

- **โทรศัพท์:** 081-561-6250
- **LINE ID:** iti62
- **Facebook:** สมาคมอภัยบิ่งแห่งประเทศไทย
- **Website:** www.ctat.or.th

หมายเหตุ: หลักสูตรนี้ไม่สามารถนำวุฒิบัตรไปสมัครสอบข้อสอบมาตรฐานกับกรมศุลกากรได้

ใบสมัคร

หลักสูตร “การจัดทำใบขนสินค้าเชิงปฏิบัติ” รุ่นที่ 9 (จำนวน 24 ชั่วโมง)

อบรมระหว่างวันที่ 7, 9, 14, 16 และ 21 กรกฎาคม 2569

ณ ห้องอบรมไอทีไอ อาคารเอส เอส พี ทาวเวอร์ 2

บจก/หจก

รหัสสมาชิกสมาคมชิปปิ้งแห่งประเทศไทย

ศิษย์เก่าสถาบันอบรมไอทีไอ รุ่นที่

บุคคลทั่วไป

ชื่อผู้เข้าร่วมอบรม

(นาย/นาง/นางสาว).....นามสกุล.....อายุ.....

ที่อยู่ปัจจุบันเลขที่ หมู่ ตรอก/ซอย..... ถนน.....

ตำบล/แขวง อำเภอ/เขต จังหวัด

รหัสไปรษณีย์.....เบอร์โทรศัพท์มือถือ.....

E-mail.....

ตำแหน่ง.....

*** พร้อมนี้ได้แนบหลักฐาน สำเนาบัตรประชาชน 1 ชุด

ลงชื่อผู้สมัคร

.....

(.....)

- สมาชิกสมาคมชิปปิ้งแห่งประเทศไทย / ศิษย์เก่าสถาบันอบรมไอทีไอ ราคา 4,000 บาท ต่อท่าน
- บุคคลทั่วไป ราคา 5,000 บาท ต่อท่าน

หมายเหตุ : ผู้สมัครเข้าอบรมต้องมีทักษะการใช้คอมพิวเตอร์

วิธีการชำระเงิน

1. โอนเข้าบัญชีออมทรัพย์ “โรงเรียนสถานฝึกอบรมทางวิชาการนำเข้าและส่งออก”
ธนาคารกรุงศรีอยุธยา จำกัด (มหาชน) สาขาลองเตย เลขที่บัญชี 012-144-090-9
2. ส่งหลักฐานการชำระเงินพร้อมใบสมัครเข้าทาง E-mail : info@iti.ac.th

กรุณาส่งใบสมัครภายใน วันศุกร์ที่ 3 กรกฎาคม 2569

สมาคมชิปปิ้งแห่งประเทศไทย
เลขที่ 116/45 อาคาร SSP TOWER ชั้น 12A
ถนน ณ ระนอง แขวงคลองเตย เขตคลองเตย
กรุงเทพฯ 10110 โทร 081-5616250

SSP TOWER 2

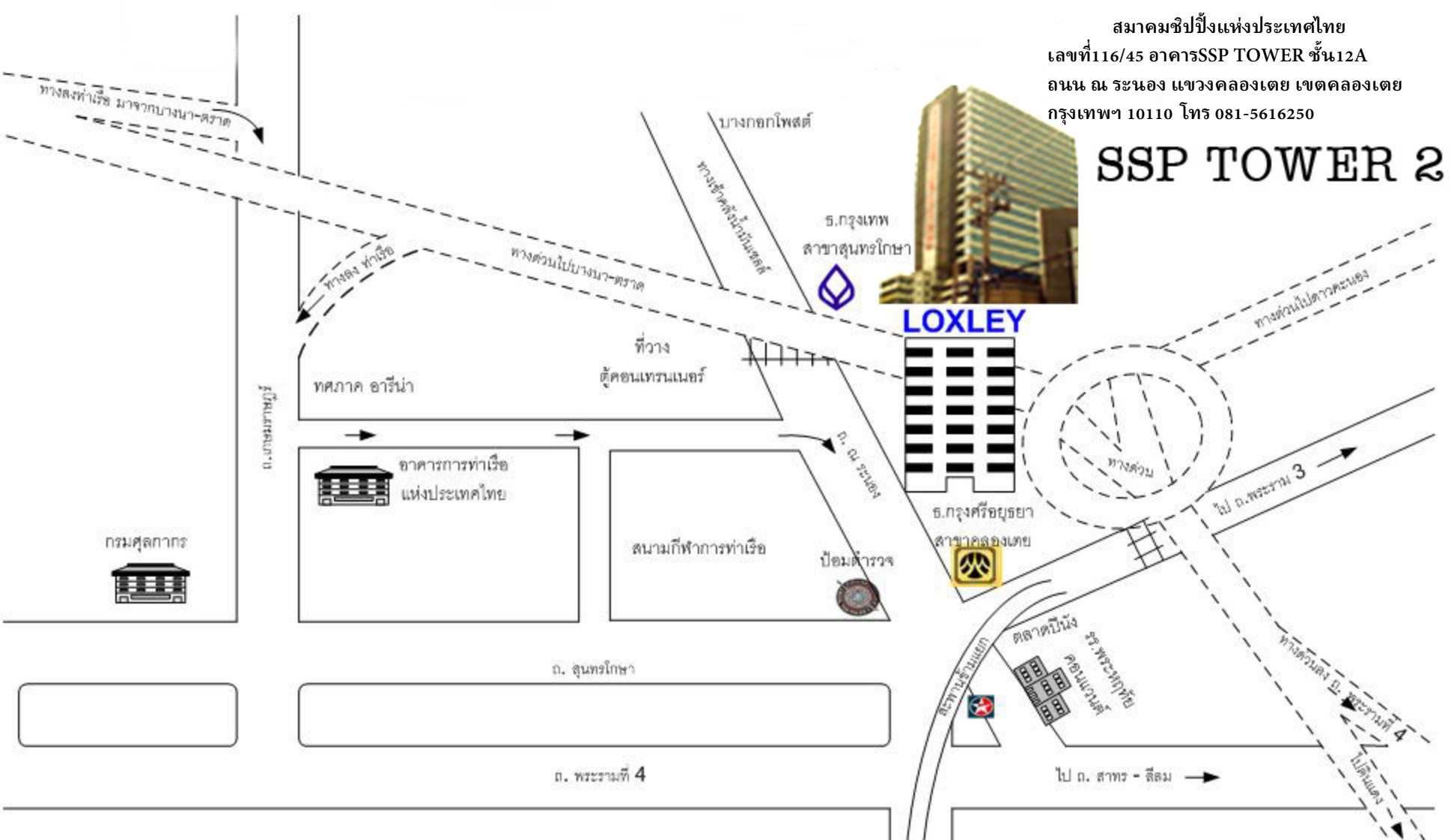

ร.กรุงเทพ
สาขาสุนทรโกษา

LOXLEY

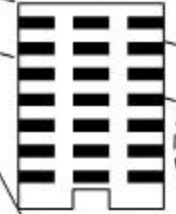

ร.กรุงเทพฯ
สาขาสองเตย



ไป ด. สาทร - สีลม →

ไป ด. พระราม 3 →

ไป ด. พระรามที่ 4
ไป ด. บางนา